

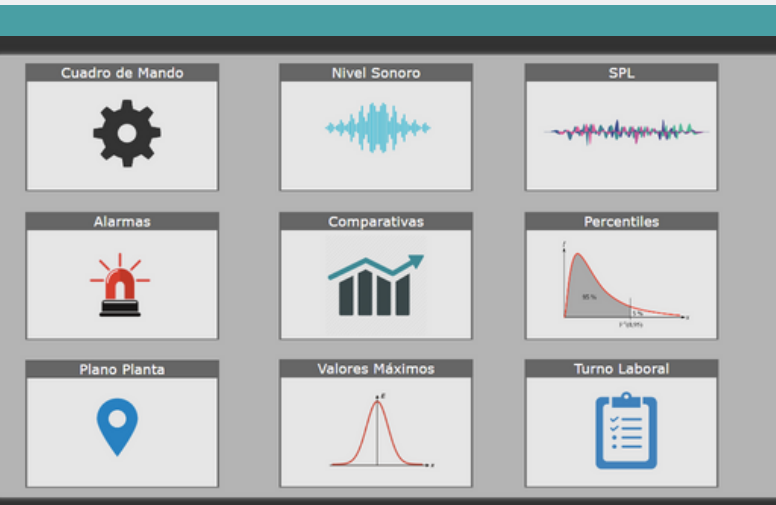

NOISMART

ANALISIS BIG DATA



PANEL DE CONTROL

COMPARATIVAS DE DATOS HISTÓRICOS

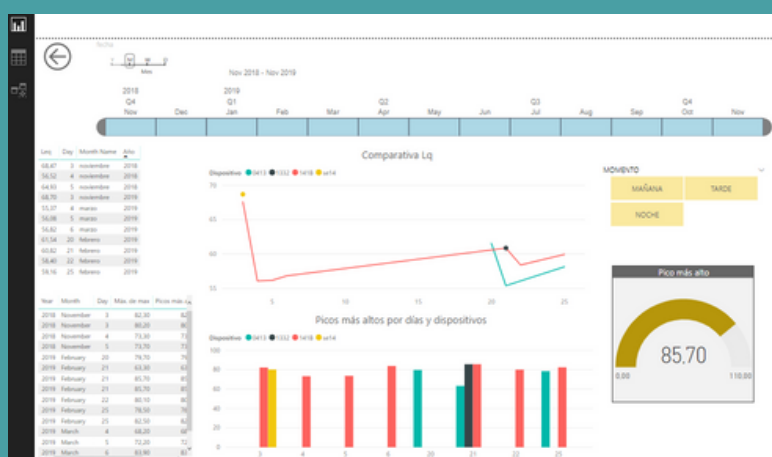

GRÁFICOS COMPARATIVOS

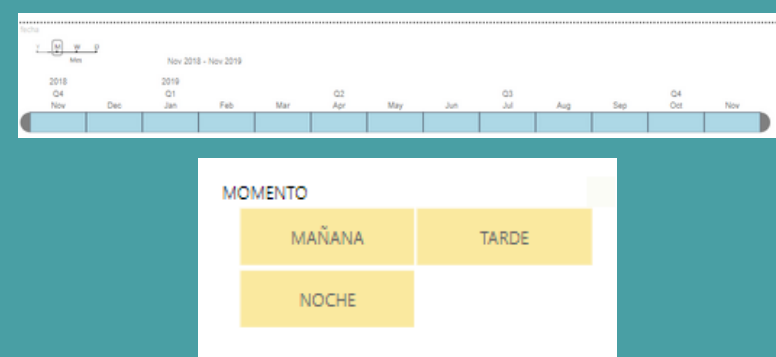

SELECTOR DE FECHAS

REGISTRO DEL PICO MÁS ALTO



COMPARATIVAS VALOR MEDIO (Leq)

PICOS POR FECHA



NOISMART

ANÁLISIS BIG DATA

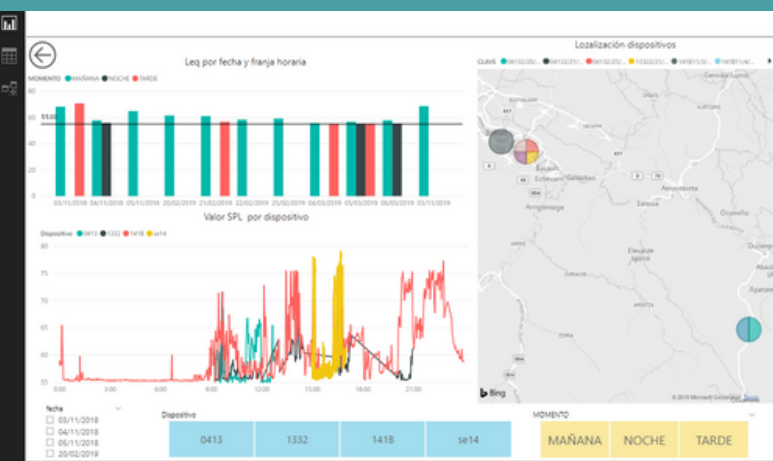

CUADRO DE MANDO

MAPA DE LOCALIZACIÓN DE DISPOSITIVOS

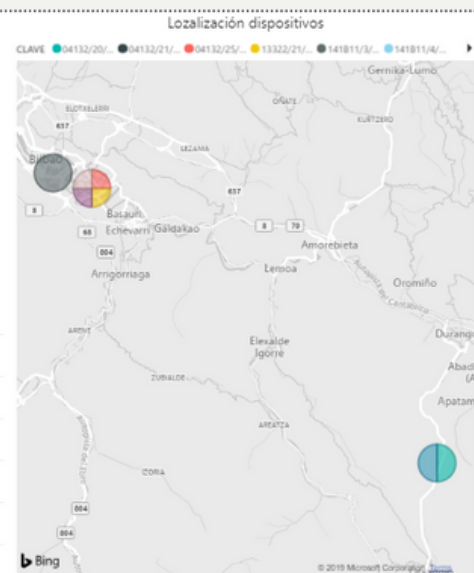

GRÁFICOS CUADRO DE MANDO



INFORMACIÓN DEL VALOR MEDIO (Leq)

VALOR INSTANTANEO (SPL) POR DISPOSITIVO

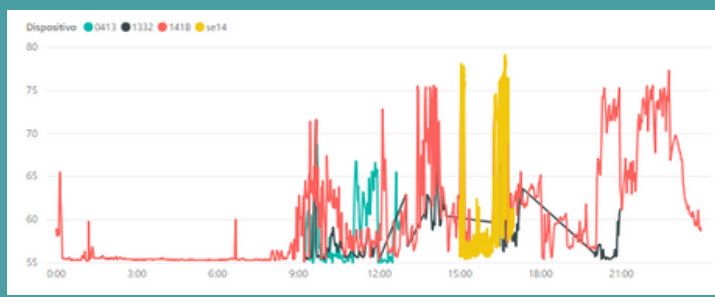

FILTROS POR FECHA, UBICACIÓN Y MOMENTO

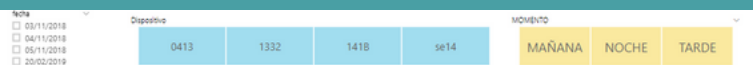

TABLAS NUMÉRICAS DE DATOS

Year	Month	Day	Máx. de max	Picos más s
2018	November	3	82,30	82
2018	November	3	80,20	80
2018	November	4	73,30	73
2018	November	5	73,70	73
2019	February	20	79,70	79
2019	February	21	63,30	63
2019	February	21	85,70	85
2019	February	21	85,70	85
2019	February	22	80,10	80
2019	February	25	78,50	78
2019	February	25	82,50	82
2019	March	4	68,20	68
2019	March	5	72,20	72
2019	March	6	83,90	83

Leq	Day	Month Name	Año
68,47	3	noviembre	2018
56,52	4	noviembre	2018
64,93	5	noviembre	2018
68,70	3	noviembre	2019
55,37	4	marzo	2019
56,08	5	marzo	2019
56,82	6	marzo	2019
61,54	20	febrero	2019
60,82	21	febrero	2019
58,40	22	febrero	2019
59,16	25	febrero	2019